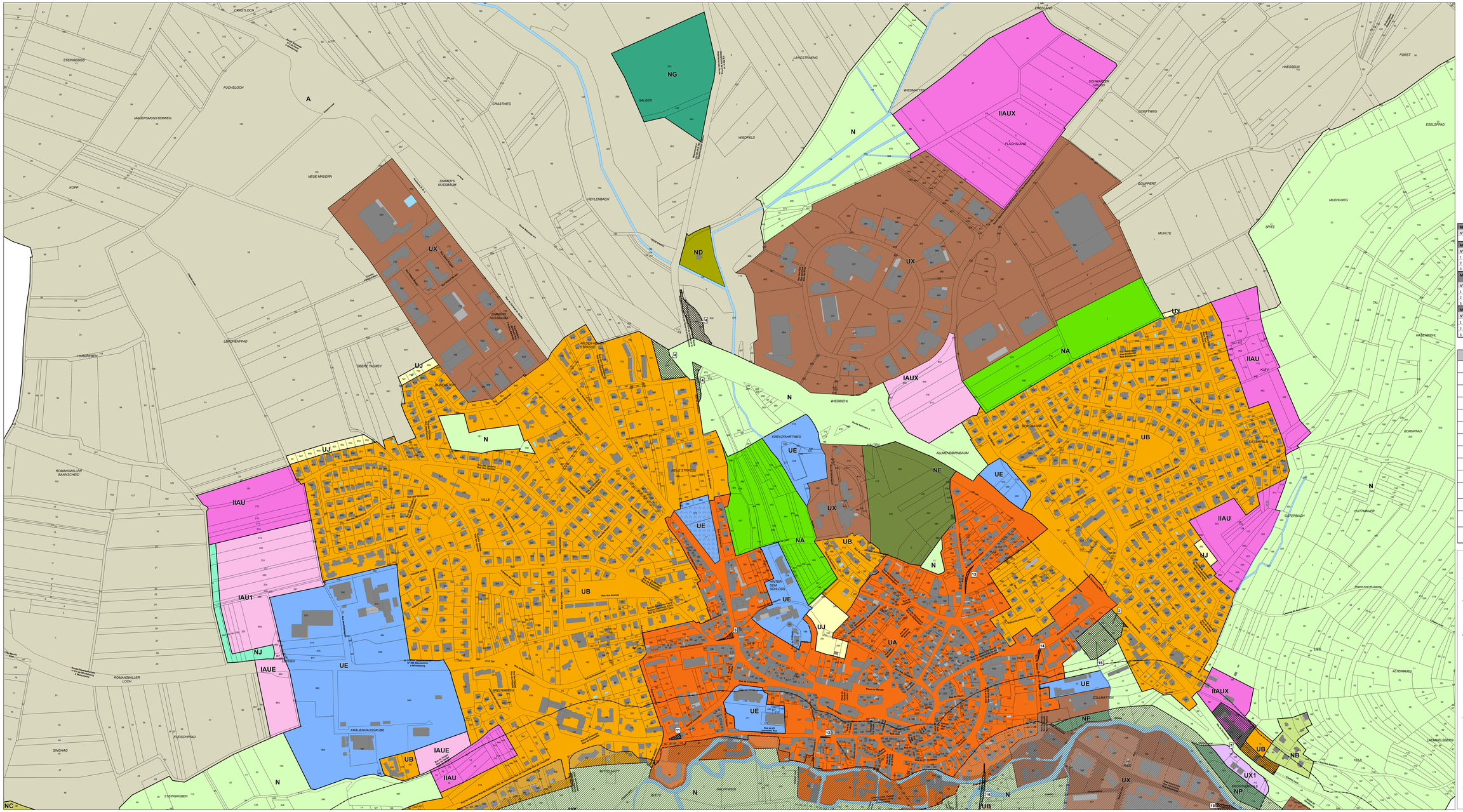

REVISIONS		REVISIONS ALLEGEES	
N°	Date d'approbation	N°	Date d'approbation
		1	09/12/2019

MODIFICATIONS		MISES EN COMPATIBILITE PAR DECLARATION DE PROJET	
N°	Date d'approbation	N°	Date d'approbation
1	23/03/2015		
2	09/12/2019		
3	31/01/2022		

MODIFICATIONS SIMPLIFIEES		MISES EN COMPATIBILITE PAR DECLARATION D'UTILITE PUBLIQUE	
N°	Date d'approbation	N°	Date de l'arrêté préfectoral
1	27/10/2014		
2	27/10/2014		
3	25/06/2018		

MISES A JOUR	
N°	Date de l'arrêté municipal
1	08/01/2014
2	08/12/2015
3	29/01/2019

N°	VOCATION	BENEFICIAIRE
ER 2	Aménagement lié au TSPO	Conseil Général du Bas-Rhin
ER 4	Aménagement lié au TSPO	Conseil Général du Bas-Rhin
ER 5	Aménagement lié au TSPO	Conseil Général du Bas-Rhin
ER 7	Aménagement de l'entrée de ville Est l long de la RD1004	Ville de Wasselonne
ER 10	Aménagement du carrefour entre l'allée des platanes et la rue Amoé	Ville de Wasselonne
ER 11	Aménagement du carrefour entre la RD824 et la rue du 23 Novembre	Ville de Wasselonne
ER 12	Elargissement de la rue du 23 Novembre	Ville de Wasselonne
ER 13	Elargissement de la rue de la Haul	Ville de Wasselonne
ER 14	Aménagement du carrefour entre la rue du Général de Gaulle et la rue du Moull	Ville de Wasselonne
ER 15	Aménagement d'un espace de stationnement en lien avec le TSPO	Ville de Wasselonne
ER 16	Elargissement de la RD75 – rue de la Gare	Ville de Wasselonne
ER 17	Elargissement de la RD75 – rue de la Gare	Ville de Wasselonne
ER 18	Aménagement d'une desserte de la zone d'activités du Ried à partir de la RD1004	Ville de Wasselonne
ER 19	Création d'un cimetière	Ville de Wasselonne

Commune de Wasselonne

Plan Local d'Urbanisme (PLU)

Règlement Graphique

Planche 2

Plan Local d'Urbanisme approuvé par délibération du Conseil municipal le 23/04/2013.

Droit de préemption urbain instauré par délibération du Conseil municipal le 23/04/2013 sur l'ensemble des zones Urbaines et A Urbaniser.

DECLARATION DE PROJET N°1

Vu pour être annexé à la délibération du Conseil Municipal en date du 28/08/2023

A Wasselonne, le
Mme Michèle ESCHLIMANN, le Maire

emplacement réservé

Plan de Prévention du Risque Inondation du bassin versant de la Mossig

zone jaune : constructible sous conditions

zone orange : à préserver

bande de 100 m par rapport à la zone inondable

Le périmètre réglementaire du PPRI est joint en annexe.

conduite d'études :
OTE Ingénierie

1:2 000