

BULLETIN FAMILIAL ici

n° 2010

du 25 juillet
au 28 août 2022

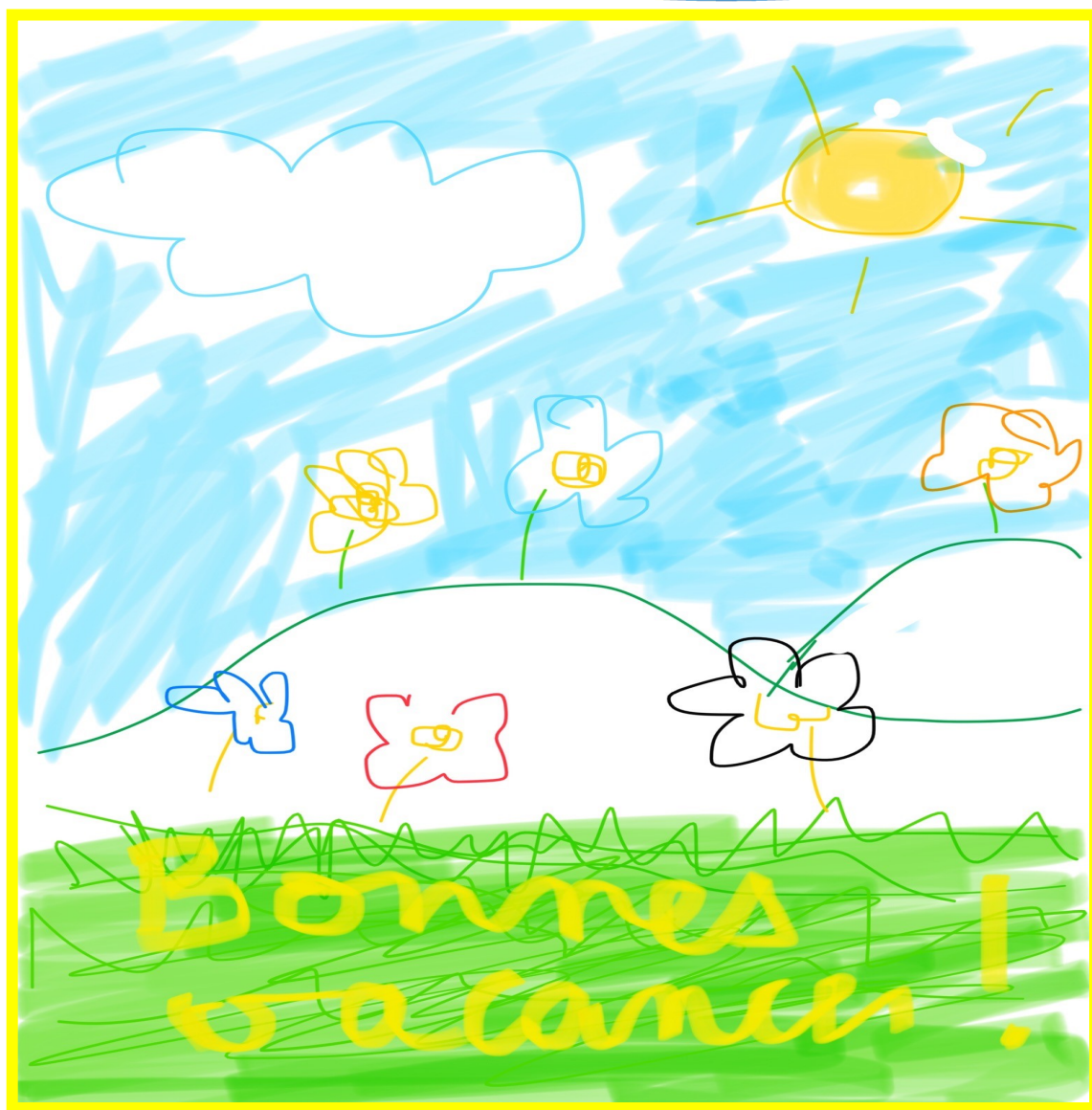

Recueil d'informations réalisé et imprimé par
l'Association Générale des Familles
Centre social et familial
2, rue Romantica 67310 WASELONNE
03 88 87 05 59 / wasselonne@agf67.fr
<https://www.facebook.com/CSFWasselonne/>

Chères lectrices, chers lecteurs,

Juste un petit mot pour vous dire au revoir. Le cœur bigrement tristounet de vous quitter. Mais l'esprit serein de savoir que la Romantica continuera à vous accueillir. Sous ses deux solides piliers, Gaby et Claire, s'activent, corps et âmes, des belles personnes au service des autres. Ces gens généreux enjolivent un monde égoïstement matérialiste.

Même las, ils sont là. Leurs gestes gratuits attestent que l'humain nous est cher.

Ici leur dit merci. Et moi je ne vous dis pas adieu. Sous les ponts de Strasbourg, coule l'Ill. Entre clapotis et clapotas s'enchevêtre un mince filet sautillant de joie, c'est la Mossig. Wasselonne borde les berges quand l'ombre fraîche d'un arbre héberge un regard chaleureux. Et qui jurerait ses grands dieux que la cathédrale serait aussi pimpante sans ce rose du grès du Kronthal ?

Sophie Oberlin

Si vous souhaitez :

- Faire paraître une annonce ou un article dans le ICI du 29 août date limite le 24 août à 11h30
- Faire un don (déduction fiscale 66%)
- Recevoir le bulletin familial ICI en version numérique
- Transmettre vos savoir-faire et être bénévole du CSF, en participant à cette belle aventure

adressez-vous au :

Centre social et familial 2 rue Romantica / wasselonne@agf67.fr / 03 88 87 05 59
accueil lundi de 13h30 à 17h ; du mardi au vendredi de 8h30 à 12h et aussi mercredi de 13h30 à 17h



**FERMETURE DU CSF
du lundi 1er août au
vendredi 19 août 2022**

Prochaines parutions du ICI :

- Lundi 29 août
- Lundi 12 septembre
- Lundi 26 septembre

BULLETIN ICI Gérant : Gaby SIMON
Rédaction et mise en page : Claire GREFF - Sophie OBERLIN

AGF Wasselonne

Atelier de médiation animale



Venez partager un moment de bonheur !
Avec
Chantal HARTMANN
et Jekko

Mercredi 27 juillet 2022

de 14h à 15h

au CSF de Wasselonne.

1€-inscription obligatoire



Centre Social et Familial
2, rue Romantica
03 88 87 05 59
wasselonne@agf67.fr
www.wasselonne.agf67.fr



Mossig Vignoble



PARENTS



VILLE DE WASSELONNE



agf Association Générale des Familles du Bas-Rhin
RECONNUE D'UTILITÉ PUBLIQUE
www.agf67.fr

VIE COMMUNALE



WASSELONNE

Maire : Madame Michèle ESCHLIMANN

Horaires d'ouverture de la Mairie :

lundi, mardi et jeudi : 8h15 - 12h et 14h - 17h30

mercredi : 8h15 - 12h vendredi : 8h15 - 12h et 14h - 17h

Tél : 03.88.59.12.12

ANNIVERSAIRES

Mois d'août 2022

KNOELLER Marie-Louise	12.08.1928
LOBSTEIN Stéphanie	25.08.1928
HETZEL Emile	07.08.1931
GANGLOFF Alice	25.08.1932
MEYER Rose Marie	01.08.1933
SCHMIDT MORGENROTH Lina	26.08.1933
HUSS Bernard	11.08.1934
SIEGLER Edith	30.08.1934
HALLER Raymond	01.08.1935
HAUSWALD Hélène	02.08.1935
ORTH Alice	21.08.1935
HAMM Liane	24.08.1936
NOCK Nicole	30.08.1936
JACQUET Micheline	01.08.1938
OTTER Jérôme	11.08.1938
BLAESS Elfriede	17.08.1938
GALL Gilbert	28.08.1939
ZOLKIEWSKI Rolande	12.08.1940
DESSERICH Denise	16.08.1940
SOHN Anne	20.08.1940
SCHAEFFER Hilda	31.08.1940
HUSS Anne	24.08.1941
GEORGE Eléonore	08.08.1942
HAETTEL Marie-Claude	31.08.1942
BONNET Robert	05.08.1943
ALTER Marie-Rose	17.08.1943
RIEFFEL Michèle	25.08.1944
FUSS Marie-Thérèse	26.08.1944
DEITERS Dieter	28.08.1944
JACOB Paulette	03.08.1945
REBLAUB Christiane	31.08.1945
REHM Jean-Pierre	31.08.1945
FISCHER Robert	20.08.1946
LAZZARI Marius	03.08.1947
BURTSCHER Anny	11.08.1947
OBRECHT Mireille	31.08.1947
SORG André	06.08.1948
HEINTZ Mariette	11.08.1948
KLIEBER Roland	22.08.1948
CAMPAGNE Marie-Christine	23.08.1948
HIEGEL Jacqueline	28.08.1948
SIEBENSCHUH Jean-Marie	02.08.1949
STRAUB Gilbert	03.08.1949
WOLFF Annie	04.08.1949
MULLER Janine	27.08.1950

HEID Marianne	28.08.1950
HILD Paul	09.08.1951
COSTANTZER Marie	06.08.1952
FRIEDERICH Véronique	19.08.1952

La ville de Wasselonne félicite les heureux jubilaires et leur souhaite une excellente santé. Les personnes ne souhaitant pas figurer sur la liste des anniversaires sont priées de se faire connaître à la Mairie au service de l'Etat Civil.



VILLE DE WASSELONNE

PERMANENCE DE L'ARCHITECTE DES BATIMENTS DE FRANCE

M. Jean-François VAUDEVILLE, architecte des Bâtiments de France, tiendra une permanence **sur rendez-vous** aux dates suivantes :

- jeudi 7 juillet 2022 de 9h – 12h
- jeudi 28 juillet 2022 de 14h – 17h

La prise de rendez-vous se fera au guichet urbanisme ou par téléphone au 03 88 59 12 12 (standard de la mairie, en demandant le guichet urbanisme).

HORAIRES D'OUVERTURE de la BIBLIOTHEQUE de WASSELONNE « Eté 2022 »



Du lundi 4 juillet au vendredi 26 août 2022

JUILLET

Lundi	10h à 11h30
Mercredi	10h à 11h30
Samedi	10h à 11h30

AOÛT

Lundi	10h à 11h30
Mercredi	10h à 11h30
Samedi	10h à 11h30

Sauf

Lundi 15 août : FERMEE

Samedi 27 août : FERMEE

présentation obligatoire du
PASS SANITAIRE

ATELIER GRATUIT POUR LES + 60 ANS

Travailler sa MEMOIRE
tout en prenant PLAISIR



Par un intervenant spécialisé de l'association Brain Up

Les jeudis 22, 29 septembre – 6, 13 et 20 octobre 2022
De 10h à 12h

WASSELONNE - Salle prévôtale - Cour du château Wasselonne

Inscriptions et renseignements au 03 88 59 12 12 ou par mail
seniors@wasselonne.net



ROMANSWILLER

Maire : Monsieur Dominique HERMANN

Horaires d'ouverture de la Mairie :

Lundi et Mardi 15h - 17h - Mercredi 10h - 12h
Jeudi 15h - 17h

Tél : 03.88.87.05.57

mairie@romanswiller.fr / www.romanswiller.fr

ANNIVERSAIRES DU MOIS D'AOUT

M. PAUL Gilbert le 01/08/1951, 71 ans
Mme CHRISTMANN née WEHRUNG Georgette le 02/08/1933, 89 ans
Mme ERNWEIN née KELLER Paulette le 03/08/1935, 87 ans
Mme MANIGOLD née FURIGA Michèle le 04/08/1947, 75 ans
M. KESSLER René né le 08/08/1951, 71 ans
Mme VONSEEL née MULLER Emma le 08/08/1936, 86 ans
Mme SPIESSER née WENDLING Angèle le 09/08/1949, 73 ans
M. QUERREC Daniel né le 18/08/1951, 71 ans
Mme RITTMANN née HUBER Liliane le 19/08/1948, 74 ans
Mme SCHMITT née LORENTZ Louise-Marie le 25/08/1942, 80 ans
Mme DECOSNE née CLAVERIE Armèle le 27/08/1947, 75 ans
Mme LEGRAND née KLEIN Annette le 31/08/1952, 70 ans

Nos sincères félicitations aux heureux jubilaires.
Prenez soin de vous et de vos proches.
L'épidémie du Covid n'est pas encore derrière nous.

OUVERTURE MAIRIE

La Mairie sera ouverte aux heures habituelles durant les mois de JUILLET et AOUT.

Lundi, Mardi et Jeudi : 15h-17h
Mercredi : 10h-12h

COLLECTE SELECTIVE

Collecte poubelle bleue, bac jaune
et sacs jaunes le :

Vendredi 19 août

MESSTI

DU SAMEDI 30 JUILLET AU LUNDI 1^{ER} AOÛT

MARCHE GOURMANDE DU MESSTI

SAMEDI 30 JUILLET

BROCANTE

DIMANCHE 31 JUILLET

COORDONNEES MAIRE ET ADJOINTS

M. Dominique HERMANN – Maire – 07.89.79.32.07
M. Thomas DUFLOT – 1^{er} adjoint – 06.75.48.78.50
Mme Véronique SCHONGART – 2^{ème} adjointe – 06.74.90.89.60
M. Claude ALLHEILLY – 3^{ème} adjoint – 07.87.01.85.18
Mme Andréa BOEHLER – 4^{ème} adjointe – 06.64.94.85.68

**TOUTE LA MUNICIPALITÉ VOUS SOUHAITE DE
TRÈS BONNES VACANCES !**

INVITATION

50^e anniversaire du jumelage DAHN-WASSELONNE

Venez tous participer à cet anniversaire dont le
1^{er} acte sera célébré le

SAMEDI 24 SEPTEMBRE 2022 A DAHN

Cette invitation s'adresse aux habitués des échanges, aux participants de la première heure, mais aussi à la population Waselonnoise entière, aux plus jeunes, intéressés par les échanges futures et qui perpétueront cette amitié Franco-Allemande, aux associations sportives et culturelles.

Programmation de la journée

- 08h30 : départ en bus (mairie).
- 11h00 : cérémonie officielle.
- 12h00 : visite d'un jardin d'enfants- collation
- Après-midi : visite des stands des associations Dahnoises, animations, concert, promenade.
- Repas festif en soirée et animations.

**RENSEIGNEMENTS ET INSCRIPTIONS EN MAIRIE
AVANT LE 20 AOUT : ☎ 03 88 59 12 21.**

Le Maire,
Michèle ESCHLIMANN

Jean-Philippe HAAS,
Président du Comité de
Jumelage



SPECTACLE : VIVRE SA RETRAITE AVEC HUMOUR

1/2 journée

GRATUIT - OUVERT À TOUS
À partir de 55 ans

Spectacle humoristique



Mardi 27 septembre 2022 à 14h00
Espace Municipal Saint Laurent
Rue de Coswiller à WASSELONNE



Ensemble, les caisses de retraite s'engagent



Au travers de petites scénettes, le célèbre duo de comédiens, **Patricia Weller** et **Denis Germain**, retrace avec beaucoup d'humour les scènes de la **vie quotidienne d'un couple de retraités avec ses petits tracas en matière de mémoire, de relations de couples, de conduite automobile** ...

Pour faire face à ces petites difficultés du quotidien, **Atout Age Alsace** vous propose une palette d'actions collectives de prévention pour mieux-vivre sa retraite.

A l'occasion de ce moment divertissant, l'Association **Atout Age Alsace** vous présentera l'ensemble des services et actions favorisant une retraite épanouie.

INFORMATIONS PRATIQUES :

Spectacle gratuit sur inscription

Animée par Patricia Weller et Denis Germain de la troupe Acte 5.



Ne vous rendez pas à l'atelier en cas de fièvre, de toux, de mal à la gorge, de nez qui coule ou de perte d'odorat.

Renseignements et inscriptions :

Par téléphone auprès de Rachel Granger au **03 88 59 12 12**
ou par mail à seniors@wasselonne.net

POUR ALLER PLUS LOIN

Ne ratez pas nos actualités, inscrivez-vous à notre newsletter !
Rendez-vous sur www.atoutagealsace.fr.

NOS PARTENAIRES



AVEC LE SOUTIEN DE :



CLUB NATATION WASSELONNE

SAISON 2022 – 2023

Reprise des activités : lundi 19 septembre 2022

Inscriptions uniquement pour la saison

(saison sportive : 19/09 à fin juin)

◆ AQUAGYM

DIFFERENTS MODULES TOUT AU LONG DE LA SAISON

AQUAFORM–AQUAPOWER - AQUABOXING

AQUABIKE - AQUATRaining (tapis)...

◆ NATATION SPORTIVE

Le samedi de 11 h à 12 h 30

◆ NATATION SYNCHRONISEE

Le samedi de 12 h 30 à 14 h 00

RENSEIGNEMENTS : Tél : 03 88 87 24 14 - 03 88 70 84 22

mail : c.n.w@orange.fr

Le CSF de septembre 2021 à juillet 2022

CSF de Wasselonne septembre – décembre 2021



ICI
8 bulletins rédigés et publiés

Cafés parents

La charge mentale

Animée par Jennifer Hecker - psychologue

Un temps d'échange et de parole pour vous permettre de mieux appréhender la notion de charge mentale afin de construire des temps de qualité pour vous-même et votre vie de famille !



Cafés parents
3 thèmes / 5 cafés

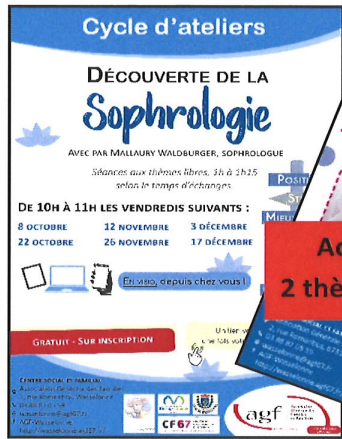

Cycle d'ateliers
DÉCOUVERTE DE LA Sophrologie



Initiation à la tablette « Happy Tab »
2 thèmes / 13 séances



REPAIR CAFE
SAMEDI 20 NOVEMBRE 2021

Eco-citoyenneté 2021

3 journées réalisées



Ateliers parents-enfants
SORTIES NATURE



Atelier parents enfants
Ateliers sensoriels



Activités de loisirs

ACTIVITÉS LOISIRS SPORTIFS	COURS DE RUITARE
CAMPUS BOXE	CONVERSATION EN ALSACIEN
DANSES DE SALON	AQUAPOLLE
MEDITATION	COUTURE
MAIATS	PEINTURE
STRITCHING	PATCHWORK
YOGA	



ATELIER CUISINE
Mercredi 3 novembre



Massage bébé
Les vendredis : 1er octobre, 10 novembre, 10 décembre

CLAS (contrat d'accompagnement à la scolarité)

4 matinées

CSF de Wasselonne janvier – juillet 2022



Culture et Loisirs : 20 activités
29 cours/semaine
2 semaines de stage MANGA

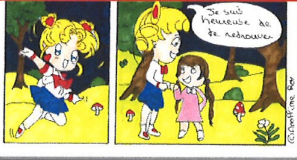

Centre social et familial de Wasselonne
NOUVEAU
Découvrez notre nouvel espace jeu
Et venez partager agréablement

AGF Wasselonne
Permanences Sociales
Tous les Lundis :
matin sur rendez-vous
du 09 03 02 05 05 au par mail : wasselonne@agf.fr
après-midi sans rendez-vous
de 16h à 18h

**Permanences sociales
et espace jeux enfants
depuis mai 2022**

AGF Wasselonne
Café parents
Être parent d'enfant à haut potentiel
et/ou TSA
Au Centre Social et Familial de Wasselonne

AGF Wasselonne
Atelier sensoriel
Yoga des familles
Animé par M. M...
« Tendre Bourgeois »

AGF Wasselonne
Balade familiale
...illette et cuisine

AGF Wasselonne
Atelier créatif
Alice Pap'a vous propose de créer un cadeau unique à offrir ou à garder pour soi

AGF Wasselonne
Samedi 18 juin
De 9h30 à 11h
Au Centre

AGF Wasselonne
Mercredi 4 mai 2022
de 10h à 11h
Centre Social de Wasselonne

AGF Wasselonne
6 cafés PARENTS
28 ateliers PARENTS-ENFANTS

AGF Wasselonne
Bourse aux vêtements
Venez goûter la nature
Avec L'En Vert du Décor
Carole-BEHR KOHSEK
14-15 inscription
A partir de 4 ans

6 cafés PARENTS
28 ateliers PARENTS-ENFANTS

AGF Wasselonne
THÉ DANSANT
DIMANCHE 22 MAI 2022
de 14h30 à 19h00
A WASSELONNE

Venez danser, bouger et passer un moment de convivialité!

Musique par...

Une initiative en partenariat avec...



Activités séniers
Prévention routière
Thé dansant
Marche départementale
Thermes de Caracalla
Revue scout et spectacle KIRRWILLER

REPAIR CAFE
MISSG - VISIBLE
Samedi 26 Mars 2022
8h30 - 17h00

QUI FAIRE
d'un réparateur à la base de travail?
d'un volontaire gratuit?
d'un réparateur professionnel?
d'un réparateur à domicile?

Jeter ? Poser ?

AGF Wasselonne
Bourse aux vêtements
Vêtements
Sacs
Ceintures
Bonnettes
etc.

AGF Wasselonne
Dimanche 3 avril 2022
de 9h à 16h
(exposants à partir de 9h)

Petite restauration et buvette

Inscriptions obligatoires :
wasselonne@agf.fr
ou 03 88 87 05 59

AGF Wasselonne
À L'ESPACE ST LAURENT
(RUE DE COSSWILLER À WASSELONNE)

AGF Wasselonne
Eco-citoyenneté
4 ateliers
1 bourse aux vêtements
6 REPAIRS CAFE

AGF Wasselonne
La d'eco responsable
Animé par EcoHarmony
Prévu le 3ème 2022 de 14h à 16h
au Centre Social et Familial de Wasselonne

AGF Wasselonne
Partenariat OPÉRA du RHIN
(enfants CLAS, séniers, danseuses)
3 Visites guidées (scène, coulisses, loge)
1 répétition spectacle WEST SIDE STOP
1 atelier avec un danseur professionnel
39 spectateurs pour KAMUYOT

Eco-citoyenneté
4 ateliers
1 bourse aux vêtements
6 REPAIRS CAFE

On se bouge en famille
(29/3 au 13/4)
264 personnes / 103 familles
12 ateliers PARENTS ENFANTS
2 CAFES PARENTS
2 SPECTACLES
1 JOURNÉE JEUX

AGF Wasselonne
Mardi 29 mars
Café parents :
« Les écrivains et nous »

AGF Wasselonne
Lundi 4 avril
A la recherche de Chibi Mou
« Les écrivains et nous »

AGF Wasselonne
Mardi 5 avril
Café parents :
« Les écrivains et nous »

AGF Wasselonne
Mardi 5 avril
Spectacle à domicile 1 :
organisé au Saint Laurent
par l'association jeunesse
(enfants 8ans)

AGF Wasselonne
Mardi 5 avril
A la recherche de Chibi Mou
« Les écrivains et nous »

AGF Wasselonne
Mardi 5 avril
Documentaire de la salle
SWOZZELZER*** à BANGEN

AGF Wasselonne
Mardi 5 avril
Café parents :
« Les écrivains et nous »

AGF Wasselonne
Jeu 7 avril
Atelier jeu
« Les écrivains et nous »

AGF Wasselonne
Mardi 6 avril
Atelier jeu
« Les écrivains et nous »

AGF Wasselonne
Mardi 6 avril
Documentaire de la salle
SWOZZELZER*** à BANGEN

AGF Wasselonne
Mardi 6 avril
Atelier jeu
« Les écrivains et nous »

AGF Wasselonne
Vendredi 8 avril
« Les écrivains et nous »

AGF Wasselonne
Samedi 9 avril
Comprendre et accompagner son enfant dyslexique
Le maître en situation de handicap (handicapé)
de 10h à 12h : 100€
de 13h à 15h : 100€
de 16h à 18h : 100€
Documentaire de la salle SWOZZELZER*** à BANGEN

AGF Wasselonne
Dimanche 10 avril
Jouer en famille
animation par le SCE
pour les enfants
de 6 ans à 8 ans
Les ateliers sont gratuits
par l'association jeunesse



Partenariat OPÉRA du RHIN
(enfants CLAS, séniers, danseuses)
3 Visites guidées (scène, coulisses, loge)
1 répétition spectacle WEST SIDE STOP
1 atelier avec un danseur professionnel
39 spectateurs pour KAMUYOT

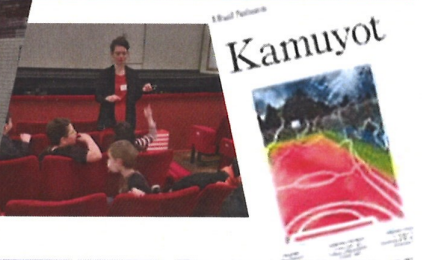

CLAS
(contrat d'accompagnement à la scolarité)
23 matinées dont 8 « street art »

LES ANIMAUX SONT NOS AMIS ?

CLAS 24-29

Bulletin familial ICI
14 bulletins rédigés et publiés

Paroisse Protestante de Wasselonne – Zehnacker

Pasteur Jean WENDLING WASSELONNE
 (☎03.88.87.01.68 - 06.47.16.90.97)
 – email : jeanwendling@gmail.com



[Paroisse protestante de Wasselonne](#)

2022 Priez pour la Paix !

*“J’ai soif de Dieu, du Dieu vivant :
 Quand pourrai-je enfin entrer
 et me présenter à Dieu ?”*

Psaume 42,3 – Mot de juillet



- **Vendredi 29** Juillet : 20h à
 l’église protestante
 Répétition des chorales réunies,
 pour la célébration à la ferme

- **DIMANCHE 31 Juillet Célébration œcuménique**
 à l’occasion de la fête des Jeunes Agriculteurs.
 10h45 : lieu : Ferme du Wangenberg- Wasselonne

Priez pour la Paix !

*“Que les arbres des forêts poussent des cris de joie de-
 vant le Seigneur !
 Car Il vient...”*

1Chroniques 16,33 – Mot de Août

- **Mardi 2 Août : 15h** Culte à l’Ehpad
- **DIMANCHE 7 Août : Cultes**
 « Vivez comme des enfants de lumière » Ephésiens 5,8
 9h30 : Wasselonne - 10h30 Culte à Zehnacker
- **Mardi 19 Juillet : 15h** Culte à l’Ehpad
- **DIMANCHE 14 Août Culte**
 10h15 : Wasselonne
 « A qui l’on a beaucoup donné,
 on demandera beaucoup ! » Luc 12,48
- **DIMANCHE 21 Août : Cultes**
 9h Zehnacker - 10h15 : Wasselonne
 Baptême : Roxane Perrin
 « Je t’ai appelé par ton nom, tu es à moi
 Tu comptes beaucoup à mes yeux,
 Tu es précieux pour moi, car je t’aime ! » Esaïe 43,4
- **Samedi 26 Août : 15h** à l’église protestante
 Mariage de Emma & Stéphane Schmidt
- **DIMANCHE 28 Août : Culte**
 10h15 : Wasselonne
 « Dieu s’oppose aux orgueilleux,
 mais il accorde sa grâce aux humbles. »

Communauté de Paroisses "LES HAUTS DE LA MOSSIG"

Wasselonne, Romanswiller, Cosswiller,
 Wangenbourg-Engenthal, Obersteigen
 Curé Stefan Grabowski – Coopérateur père
 Urbain Bitassa 07 84 62 66 68
 Permanence au presbytère de Wasselonne :
 Mardi : 10h00 – 11h00, Jeudi, après la messe : 17h30 – 18h30,
 Samedi : 11h00 – 12h00, tél. 03 88 87 03 58 ; 06 08 49 47 96

Mardi 26/07, 17h00 – Messe à l’Hôpital

Mercredi 27/07, WASSELONNE, – 9h00 – Messe

Jeudi 28/07 WASSELONNE, 17h00 – Pas de Messe

Vendredi 29/07, WASSELONNE, 17h00 – Pas de Messe
WANGENBOURG, 18h00 – Messe

Dix-huitième dimanche du temps ordinaire /C/

Samedi 30/07, ROMANSWILLER, 18h00 – Pas de Messe
WASSELONNE, 18h00 – Messe dominicale
 + Antonio Carvalho

Dimanche 31/07

WANGENBOURG, 9h00 – Grand-Messe

WASSELONNE, 10h30 – Célébration œcuménique
 à la ferme Wangenberg / fête des cultivateurs/

Mardi 2/08, 17h00 – Messe à l’Hôpital

Mercredi 3/08, WASSELONNE, – 9h00 – Messe

Jeudi 4/08 WASSELONNE, 17h00 – Messe

Vendredi 5/08 ROMANSWILLER – adoration perpétuelle,
10h00 – Exposition du Saint Sacrement – adoration et à 18h00 -
Messe

Dix-neuvième dimanche du temps ordinaire /C/

Samedi 6/08, ROMANSWILLER, 18h00 – Messe dominicale
 /fête patronale/

Dimanche 7/08

WANGENBOURG, 10h00 – Grand-Messe

WASSELONNE, 10h30 – Grand-Messe /fête patronale/

11h30 – baptême de Gaëtane et Robin Duponcel

*« Venez à moi, vous tous qui peinez sous le poids du fardeau,
 et moi, je vous procurerai le repos » Mt 11,28*

EGLISE EVANGELIQUE

DE

WASSELONNE

9 RUE DES GLYCINES

Pasteur Thomas MICHEL : 07.81.87.89.45
www.egliseevangelique-wasselonne.com

Dimanche 10h : CULTE (accueil café dès 9h30)

Nurserie, garderie et école du dimanche lors
 de chaque culte

Mardi 20h15 : Prières

*« Ne vous inquiétez de rien ; mais par la
 prière, faites connaître vos besoins à Dieu»
 Philippiens 4 v 6*



EGLISE EVANGELIQUE DE PENTECÔTE
 DE WASSELONNE

ACTIVITÉS SUR LE TERRITOIRE

Club Vosgien WASSELONNE

Mercredi 27 juillet 2022 - Sortie Chapelle Ste Barbe

Départ à 13h30 au parking rue des Messieurs. Déplacement en voiture jusqu'au parking jardin botanique. Le circuit: Chapelle Sainte Barbe, Rocher G.Orth, MF de Kaltwiler, Fossé des Pandours, Fontaine d'Alsace. Guide : François Fritsch 03 88 87 28 93.

Dimanche 31 juillet - Descente Donon - Abreschviller

Participation Donon - Abreschviller programmée par le CV Sarrebourg. Le programme de la journée est le suivant: Départ en voiture, parking rue des Messieurs 8h 15. Départ de la randonnée, place des Passeurs à Abreschviller à 9 h15 (10 km). Retour de la Rommelstein par le Petit train touristique. Suit un repas : Jambon vigneron - Frites - Cru-dités - Fromage - Dessert. Train et repas au prix de 20€
Inscriptions auprès de Bernard Speich (06 11 42 76 32) ou Jean Philippe Haas (06 82 91 26 38) **avant le jeudi 28 juillet au soir**. Pour les matinaux, possibilité d'effectuer toute la descente (22 km). Il faudra être à Abreschviller au bus à 6 h 50 qui ira jusqu'au point de départ de la marche. Spécifier votre choix au moment de l'inscription.

Dimanche 07 août 2022 - Rando à Nierdersteinbach

Départ: à 8H à Wasselonne au Parking des Messieurs. Marche: 17 Km, durée 5H30, 620m de dénivelé. Repas et boissons tirés du sac. Jean-Paul Wolff : 0367996795 - 0631821333

Mercredi 24 août 2022 - Schneeberg

Rendez-vous et départ à 13h30 parking rue des Messieurs. Déplacement en voiture jusqu'au parking Col des Pandours.

Circuit Schneeberg (Lottelfels) en passant par le refuge du Schneeberg et retour. Distance 8 km. Dénivelé positif 310m.

Guide : Xavier Schmitt. Tél : 03 88 87 57 70

ACTIVITES SENIORS

JEUX DE SOCIÉTÉ/BELOTE

ATTENTION

CHANGEMENT DE JOUR !!



A partir du 5 septembre 2022, les jeux de société seniors se dérouleront :

tous les 1^{er} et 3^{ème} lundis de chaque mois de 14H à 17H à la salle Paul Huy (salle prévôtale-cour du château).

Venez nous retrouver pour un après-midi autour du jeu dans une ambiance conviviale et amicale.

Les nouveaux joueurs sont les bienvenus, nous manquons de partenaires de jeux de belote...avis aux amateurs !!!

Je vous dis à très bientôt !

Rachel GRANGER

Animatrice-coordinatrice Seniors



AVIS AUX PASSIONNÉS !

**Artistes amateurs, collectionneurs, artisans, ...
venez partager votre savoir-faire !**

Samedi 17 et Dimanche 18 septembre 2022



**Venez EXPOSER aux
Journées Européennes du Patrimoine
à WASSELONNE**

Merci de vous adresser à **Catherine Hild
Cercle d'Histoire
Tél. : 06 01 75 07 32**

Club Vosgien WASSELONNE

Samedi 24 et dimanche 25 septembre 2022

50ème anniversaire de jumelage

Pfälzerwaldverein – Club Vosgien Wasselonne

Le 50ème anniversaire, c'était en 2021. Mais le Covid a passé par là et les festivités ont été reportées en 2022. Venez par conséquent participer nombreux à ce double anniversaire à DAHN

Samedi 24 septembre: Ville de Dahn - Ville de Wasselonne - Programme : 8h 30 Départ en bus (Mairie) - 11 h Cérémonie officielle - 12 h Visite d'un jardin d'enfants - Collation. Au courant de l'après-midi visite des stands des associations dahnoises et prises de contact - Diverses animations - Concerts - Promenades

Repas festif à 18 h, animation et soirée dansante

Dimanche 25 septembre: Pfälzerwaldverein Dahn - Club Vosgien Wasselonne – Programme : Départ à 9 h à Wasselonne en bus (Mairie) - 11 h 30 Verre de l'amitié et amuse-bouche - 12 h Cérémonie officielle - Remise de cadeaux souvenirs - 12 h 30 Circuit pédestre (6 km) - 15 h Buffet garni - 20 h Retour à Wasselonne. Prix du repas : 25 euros (boissons incluses) - Le bus est gratuit.

A signaler que le PWV Dahn nous donne la possibilité de passer la nuit dans leur chalet du samedi au dimanche pour les participants aux 2 journées (ce qui est fortement souhaité !). Il y a 18 possibilités de couchage et il faut impérativement réserver avant le 15 août. Le voyage Aller le 24/9 s'effectuera en principe avec le bus de la Ville. Le voyage retour du 25/9 se fera en principe avec le bus du club vosgien.

Renseignements complémentaires et **inscriptions au plus tard le 15 août** (06 82 91 26 38 Jean-Philippe Haas)

DÉTENDEZ-VOUS

réponses dans le numéro du 29 août

Mots cachés

E R U N G I O C N E
 C O D R E S S O I R
 P L A C A R D N V E
 B E N E S I A H C I
 M A I E R C O S Y L
 B P N E T S I E G E
 R P U Q E U T R I S
 T G E P U P H V R S
 E E D T I E A A A I
 N H I B R T T N B A
 I C V I L I R T A V
 B U A F O S N E E C
 A H N A B I R C S E
 C H A U F F E U S E

BAHUT
 BANC
 BANQUETTE
 BAR
 CABINET
 CANAPÉ
 CHAIRE
 CHAISE
 CHAUFFEUSE
 COSY
 DIVAN
 DRESSOIR
 ENCOIGNURE
 GUÉRIDON
 HUCHE
 MAIE
 PÉTRIN
 PLACARD
 PUPITRE
 SCRIBAN
 SERVANTE
 SIÈGE
 SOFA
 VAISSELIER

SUDOKU

9		7		8		5	4	
			5		4			
5	1	4		9	3			6
	7	5	1		6	4		
	2	8	9		5	3	1	7
7	8			5		1	3	
1		6	3		8			
		3	4				7	8

Solutions ICI 2009

Nénuphar

Un nénuphar doublant sa superficie chaque année recouvre entièrement une mare au bout de 10 ans. Combien de temps aurait-il fallu pour que la mare soit totalement recouverte s'il y avait deux nénuphars ?

Solution :

Il aurait fallu 9 ans.

Puisque chaque nénuphar double de superficie chaque année, le nénuphar qui recouvrira entièrement la mare la dixième année ne la recouvre que de moitié la neuvième année. Le deuxième nénuphar également, donc à eux deux, ils la recouvrent entièrement.

Chats chasseurs

Si, dans les cuisines du château, trois chats attrapent trois souris en trois minutes, combien de chats faudrait-il pour attraper cent souris en cent minutes ?

Réponse :

Les mêmes trois chats devraient suffire !

Si les trois félins prennent en moyenne une souris à la minute, à la même cadence, ils devraient attraper sans trop de peine cent souris en cent minutes.

1	2	8	5	4	7	9	6	3
7	4	5	3	6	9	2	1	8
6	3	9	2	8	1	7	4	5
4	9	6	7	3	8	1	5	2
2	8	7	1	5	4	6	3	9
3	5	1	6	9	2	8	7	4
5	7	3	9	2	6	4	8	1
8	1	2	4	7	5	3	9	6
9	6	4	8	1	3	5	2	7

AGF Wasselonne

Programme septembre et octobre 2022

Septembre

- Mercredi 7/09** 14h à 15h : Médiation animale (à partir de 3 ans)
Dimanche 11/09 14h à 17h : Balade familiale « cueillette et cuisine » (à partir de 4 ans)
Vendredi 16/09 9h30 à 11h : atelier massages bébé avec la PMI
Samedi 17/09 10h à 11h30 : atelier sensoriel « bébé signes » (jusqu'à 2 ans)
Mardi 20/09 19h à 20h : Café parents d'Ado
Mercredi 21/09 9h30 à 11h30 : Atelier créatif (à partir de 4 ans)
Vendredi 30/09 9h 30 à 11h Atelier massages bébé avec la PMI

Octobre

- Mercredi 5/10** 14h à 16h balade nature « découverte de la biodiversité » (à partir de 4 ans)
Mercredi 12/10 14h à 15h Atelier de médiation animale (à partir de 3 ans)
Vendredi 14/10 9h30 à 11h Atelier massages bébé avec la PMI
Mercredi 19/10 9h30 à 11h30 Atelier éco-nature « fabrication de maquillage d'Halloween » (à partir de 6 ans)
Mercredi 19/10 14h à 16h Sortie nature (à partir de 4 ans)
Samedi 22/10 9h30 à 12h30 Atelier cuisine « Petit déjeuner » (à partir de 4 ans)

Inscription obligatoire

03.88.87.05.59

wasselonne@agf67.fr

Centre Social et Familial

2, rue Romanica

03 88 87 05 59

wasselonne@agf67.fr

AGF Wasselonne



Messag' et Vigilable

PARENTS



Association Générale des Familles du Bas-Rhin



AGF Wasselonne

Programme novembre et décembre 2022

Novembre

- Mercredi 9/11** 14h à 15h : Médiation animale (à partir de 3 ans)
Mercredi 16/11 10h à 11h : Atelier sensoriel « Zumba en famille » (à partir de 4 ans)
Vendredi 18/11 9h30 à 11h : Massages Bébé avec la PMI
Dimanche 20/11 14h à 16h : Balade nature (à partir de 4 ans) « Découverte sensorielle de l'automne »
Mardi 22/11 19h à 20h : Café parents d'Ado
Vendredi 25/11 9h30 à 11h : Massages Bébé avec la PMI
Mercredi 30/11 9h30 à 11h30 : atelier créatif avec Alice Pep's

Décembre

- Mercredi 7/12** 9h30 à 11h30 : Atelier Eco-nature « Déco Noël zéro déchet » (à partir de 4 ans)
Mercredi 7/12 14h à 16h : Sortie nature (à partir de 4 ans)
Vendredi 9/12 9h30 à 11h : Atelier massages bébé avec la PMI
Mercredi 14/12 9h30 à 12h : Atelier créatif Alice Pep's (à partir de 4 ans)
Samedi 17/12 9h30 à 12h 30 : Atelier cuisine (à partir de 4 ans) « Apéritif festif! »
Mercredi 21/12 10h à 11h : Atelier sensoriel « Yoga de Noël en famille » (à partir de 4 ans)

Inscription obligatoire

03.88.87.05.59

wasselonne@agf67.fr

Centre Social et Familial

2, rue Romanica

03 88 87 05 59

wasselonne@agf67.fr

AGF Wasselonne



Messag' et Vigilable

PARENTS



Association Générale des Familles du Bas-Rhin



agf

Association Générale des Familles du Bas-Rhin

ROMANICA OUTLETS PAROISSE

www.agf67.fr

Activités de loisirs

AGF Wasselonne

Tarifs à l'année

Activités loisirs sportifs

Danses de salon au Complexe sportif Wasselonne

Mercredi de 19h à 21h30 (**tarifs selon formule**)

Pilates au CSF AGF Wasselonne (**200€**)

Lundi 14h15 à 15h15

Stretching au Complexe sportif Wasselonne

(**165€**)

Vendredi de 18h à 19h

Yoga au CSF AGF Wasselonne (**210€**)

Mercredi 18h30 à 20h

Jeudi 9h à 10h30

Jeudi 10h30 à 12h

Yoga à la salle Prévôtale

Mardi 18h15 à 19h45 et 20h à 21h30

Gym Tonic au Complexe sportif Wasselonne (**165€**)

Lundi 20h30 à 21h30

Gymnastique sénior au CSF AGF Wasselonne (**165€**)

Mardi 9h à 10h et 10h à 11h

Gym douce à la salle Prévôtale Wasselonne (**165€**)

Mardi 14h à 15h



Activités loisirs enfants et ados

Initiation à la danse au CSF AGF Wasselonne (**210€**)

Pour les 6/7 ans

Mardi 16h45 à 17h45

Danse classique au CSF AGF Wasselonne (**210€**)

Pour les 8/10 ans

Mardi 17h45 à 18h45

Danse classique au CSF AGF Wasselonne (**225€**)

Pour les 11 ans et +

Mardi 18h45 à 20h

Cours de piano au CSF AGF Wasselonne (**465€**)

Mercredi et jeudi

Cours de guitare au CSF AGF Wasselonne (**465€**)

Mercredi

Couture au CSF AGF Wasselonne (**300€**)

Lundi 9h à 11h et 19h30 à 21h30

Peinture au CSF AGF Wasselonne (**25€/séance**)

Jeudi 14h à 17h

Patchwork à la salle HAAS Wasselonne (**300€**)

Mardi 14h à 16h

Conversation en alsacien au CSF AGF Wasselonne

Tous les 2èmes jeudi du mois à 19h30



Créative story Bande dessinée / Manga

au CSF AGF Wasselonne (**180€**)

7 ans et +

Mercredi et samedi de 10h30 à 12h

Couture enfant au CSF AGF Wasselonne (**180€**)

A partir de 6 ans

Mercredi de 17h30 à 19h

Renseignements et inscriptions au CSF

wasselonne@agf67.fr

03.88.87.05.59

Centre social et familial AGF67

wasselonne@agf67.fr

03.88.87.05.59

